

Ankieta 2/2015

czas trwania ankiety: 04.02.2015 r. - 28.02.2015 r.



źródło wyników - system zarządzania ankietami on-line

www.wolsztyn.pl

W ankiecie wzięło udział **111** osób w tym:

na zadane pytanie: „W związku z zamiarem przystąpienia do kolejnego etapu renowacji Parku Miejskiego zwracamy się do Państwa z zapytaniem na temat najlepszego - Państwa zdaniem - sposobu zagospodarowania byłego "kortu" w parku.” udzielono odpowiedzi:

odp. 1: w dalszym ciągu na cele rekreacyjno -sportowe, np. kort, boisko do gier zespołowych, itp.,

odp. 2: na cele zieleni parkowej,

odp. 3: inne (proszę poniżej podać jakie),

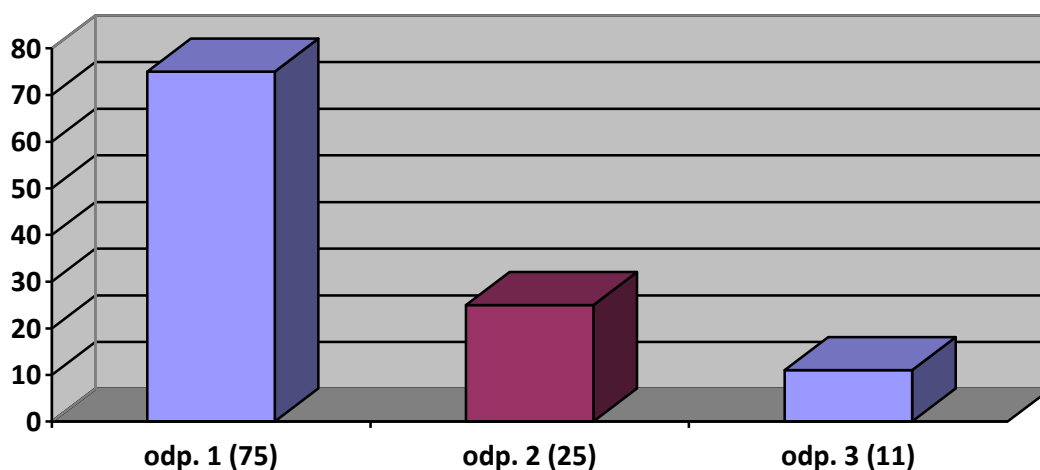

Odpowiedzi w procentach:

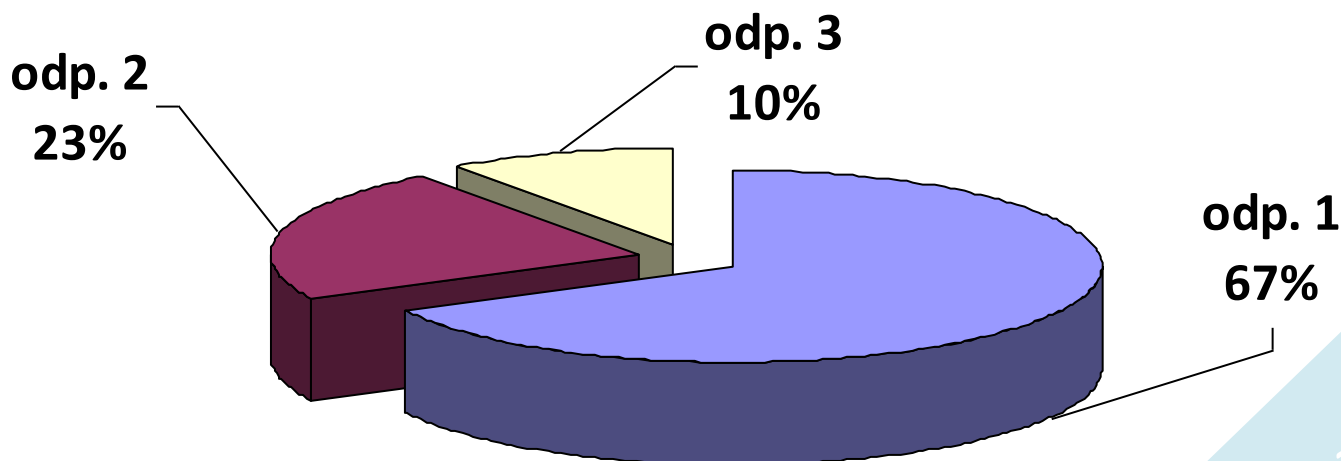

Krótkie uzasadnienie i podanie propozycji na zadane pytanie:
 „W związku z zamiarem przystąpienia do kolejnego etapu renowacji Parku Miejskiego zwracamy się do Państwa z zapytaniem na temat najlepszego - Państwa zdaniem - sposobu zagospodarowania byłego "kortu" w parku”

Odpowiedz (1): w dalszym ciągu na cele rekreacyjno -sportowe, np. kort, boisko do gier zespołowych, itp.,:

email: urba*****@gmail.com płeć: mężczyzna wiek: 50 lat wykształcenie: średnie miejscowość: Miasto i Gmina Wolsztyn	Uzasadnienie: koniecznie boisko do siatkówki plażowej
email: von7*****@wp.pl płeć: mężczyzna wiek: 66 lat wykształcenie: podstawowe miejscowość: inne	Uzasadnienie: A zimą lodowisko.
email: litw*****@wp.pl płeć: mężczyzna wiek: 31 lat wykształcenie: wyższe miejscowość: Miasto i Gmina Wolsztyn	Uzasadnienie: ad do pyt.1 Kort, boisko etc. jest dobrym rozwiązaniem, jednak wiązało by się to z kompleksową jego przebudową - przede wszystkim usunięcie betonowej nawierzchni w zamian za bardziej przyjazną dla "przyszłych sportowców" nawierzchnie tartanową...
email: s197*****@op.pl płeć: mężczyzna wiek: 40 lat wykształcenie: średnie miejscowość: Miasto i Gmina Wolsztyn	Uzasadnienie: Boisko, ale do gier plażowych (siatkówka plażowa, piłka nożna plażowa, piłka ręczna plażowa, czy rugby plażowe). Czyli zamiast dotychczasowego asfaltu wysypana warstwa piasku. Do tego oczywiście remont ławek i byłby świetny obiekt to tego typu rozgrywek. Byłaby możliwość przeniesić letnie rozgrywki siatkówki plażowej na bardziej dostosowane do tego miejsce. Dodatkowo byłoby to dobre miejsce do imprez typu dyskoteka na plaży, czy też np. mała scena reggae w czasie dni Wolsztyna.
email: jaku*****@gmail.com płeć: mężczyzna wiek: 28 lat wykształcenie: wyższe miejscowość: Miasto i Gmina Wolsztyn	Uzasadnienie: Uważam, że w Wolsztynie przydałby się dodatkowy kompleks sportowy. Jednak nie kolejny do piłki nożnej, ponieważ takich jest kilka. Przydałby się kompleks typu Orlik w którym znalazłoby się na przykład boisko do piłki ręcznej, która jest bardzo popularna w Wolsztynie, jednak bez wynajęcia sali gimnastycznej nie ma możliwości uprawiania tego sportu i korty tenisowe.
email: maci*****@o2.pl płeć: mężczyzna wiek: 35 lat wykształcenie: wyższe miejscowość: Miasto i Gmina Wolsztyn	Uzasadnienie: Wiosna, lato i jesień w dalszym ciągu na cele rekreacyjno -sportowe, a zimą lodowisko, bo tego brakuje u nas.

Odpowiedz (2): na cele zieleni parkowej:

<p>email: nela*****@wp.pl płeć: kobieta wiek: 57 lat wykształcenie: zawodowe miejscowość: Miasto i Gmina Wolsztyn</p>	<p>Uzasadnienie: proszę! nie róbcie dalszej renowacji parku! To jest tragedia! Piękny park zmienił się w pobożowisko! Już nie można swobodnie po nim spacerować, żeby się nie potknąć na zwykłej ścieżce, Same koleiny, każdy sobie jeździ po parku jak chce. Nawet tata z dwójką dzieci pod plac zabaw podjeżdża samochodem. Może po prostu zamknijcie park dla wszelkiej motoryzacji. Do Pałacu i nigdzie więcej samochodem!!!!</p>
--	--

Odpowiedz (3): inne:

<p>email: umbr*****@poczta.fm płeć: kobieta wiek: 60 lat wykształcenie: wyższe miejscowość: Miasto i Gmina Wolsztyn</p>	<p>Uzasadnienie: zagospodarowanie wolnej przestrzeni edukacyjnie np. obraz układu słonecznego (ciała niebieskie mogą przedstawiać fontanny na odpowiedniej wielkości kulach); może to być forma przestrzenna - żywopłotowy labirynt; może prostokątny basen z fontanną jako centrum zakątka odpoczynkowego. Boiska są niedaleko przy ul. Komorowskiej, teren ten powinien wrócić do funkcji parkowych.</p>
<p>email: dari*****@gmail.com płeć: mężczyzna wiek: 31 lat wykształcenie: średnie miejscowość: Miasto i Gmina Wolsztyn</p>	<p>Uzasadnienie: Utworzenie "małej sceny" Dzięki czemu będą mogły prezentować się zespoły bardziej niszowe, regionalne, będzie można inaczej rozłożyć plany imprez i zmniejszyć zatłoczenie w ciągach komunikacyjnych parku. Natomiast na codzień może służyć na cele rekreacyjno-sportowe. Pzdr</p>
<p>email: malu*****@interia.eu płeć: mężczyzna wiek: 18 lat wykształcenie: średnie miejscowość: Miasto i Gmina Wolsztyn</p>	<p>Uzasadnienie: Moim zdaniem obiektów sportowych na terenie miasta jest wystarczająco dużo. W parku przede wszystkim wypadałoby zrobić coś z dawnym skateparkiem, ponieważ odstrasza turystów. Na terenie byłego kortu powinno się zasiać trawę i ładnie zagospodarować teren różnego rodzaju kwiatami itp.</p>
<p>email: gebj*****@o2.pl płeć: mężczyzna wiek: 25 lat wykształcenie: średnie miejscowość: Miasto i Gmina Wolsztyn</p>	<p>Uzasadnienie: tor speedrowerowy</p>
<p>email: nata*****@op.pl płeć: kobieta wiek: 34 lat wykształcenie: wyższe miejscowość: Miasto i Gmina Wolsztyn</p>	<p>Uzasadnienie: Plac zabaw dla dzieci małych i dzieci starszych z atrakcjami innymi niż na już dostępnych placach, np. ze zjazdem po linie (na przykład http://gold-mark.pl/pl/catalogue/product/56/zjazd_na_linie_30m) lub małym parkiem linowym. Warto byłoby zrobić coś oryginalnego i z prawdziwego zdarzenia (odnowiony plac w dalszej części parku jest ciekawy ale bardzo mały...). Poniżej parę zdjęć: http://tram-pol-ina.cz/wp-content/uploads/2012/04/Na-Vytoni-1.jpg http://tram-pol-ina.cz/wp-content/uploads/2012/04/Na-Vytoni-2.jpg</p>
<p>email: marc*****@wp.pl płeć: mężczyzna wiek: 57 lat wykształcenie: zawodowe miejscowość: Miasto i Gmina Wolsztyn</p>	<p>Uzasadnienie: Przenieść plac zabaw i stworzenie siłowni na wolnym powietrzu, przyłady można przenieść z mola lub zakupić nowe. Dookoła placu umieścić nowe ławki, zamontować kamery internetowe. W miejscu aktualnego placu zabaw posadzić drzewa i krzewy.</p>
<p>email: ola_*****@interia.pl płeć: kobieta wiek: 25 lat wykształcenie: średnie miejscowość: Miasto i Gmina Wolsztyn</p>	<p>Uzasadnienie: Porządny plac zabaw. Bardzo rozbudowany z dużą ilością ciekawych ale i bezpiecznych atrakcji. Obowiązkowo większa ilość huśtawek.</p>

<p>email: ewaq*****@interia.pl płeć: kobieta wiek: 32 lat wykształcenie: wyższe miejscowość: Miasto i Gmina Wolsztyn</p>	<p>Uzasadnienie: Letnia kawiarnia/łodziarnia ze stoliczkami, białymi altankami</p>
<p>email: jabl*****@gmail.com płeć: mężczyzna wiek: 25 lat wykształcenie: wyższe miejscowość: Miasto i Gmina Wolsztyn</p>	<p>Uzasadnienie: Chciałbym, żeby "kort" pozostał dla młodych, tak jak jest to teraz wykorzystywane. Jest to miejsce, w którym latem bardzo chętnie przebywa młodzież. Można tam przywrócić charakter sportowy, bądź zbudować małą scenę która np. podczas Dni Ziemi Wolsztyńskiej będzie działała jako strefa subkultur (koncerty hip-hopowe, rockowe) oraz inne drobne imprezy.</p>
<p>email: tomn*****@wp.pl płeć: mężczyzna wiek: 41 lat wykształcenie: wyższe miejscowość: inne</p>	<p>Uzasadnienie: Stworzyć na obszarze boiska i przylegającym "ogród japoński" lub arboretum (lub też mini ogród francuski: tunele z żywopłotów, zielony labirynt, egzotyczne rośliny ozdobne o wysokich walorach estetycznych). Będzie to: 1)doskonałe dopełnienie zieleni parkowej, 2)nowy, ciekawy punkt na mapie turystycznej Wolsztyna i Wielkopolski, 3)miejsce edukacji, wycieczek, 4)charakterystyczne miejsce spotkań, umówionych zebrań, spacerów po parku i Wolsztynie 5) ważny akcent miejskiego szlaku turystycznego - początek, z którego prowadząc promenadą nadjeziorną docieramy przez mostek na Dojcy do Skansenu. To miejsce MUSI wrócić do Parku, do strefy zieleni, rekreacji. Dość betonowania parków, zieleńców !!</p>
<p>email: jari*****@interia.pl płeć: mężczyzna wiek: 41 lat wykształcenie: wyższe miejscowość: Miasto i Gmina Wolsztyn</p>	<p>Uzasadnienie: Według mnie jest to miejsce idealne na cele rekreacyjno - sportowe ale też i na imprezy kulturalne. Powinno się usunąć tą straszącą nawierzchnię i położyć kostkę brukową i zamontować monitoring. Wykorzystanie: - wiosną/latem/jesienią: ogólnie dostępne boisko tenisowe - LATEM: miejsce na występny młodych artystów/ muzyków itd. - np. w piątkowe/sobotnie wieczory... /Wystarczy ustawić scenę z podestów scenicznych - czas pracy 2h./ -ZIMA: koniecznie lodowisko i jeszcze raz lodowisko. Koniecznie z wypożyczalnią. /To niebywałe, że w Wolsztynie ciągle nie ma możliwości bezpiecznej jazdy na łyżwach/</p>

#Metryczka

1) Podział wg płci:

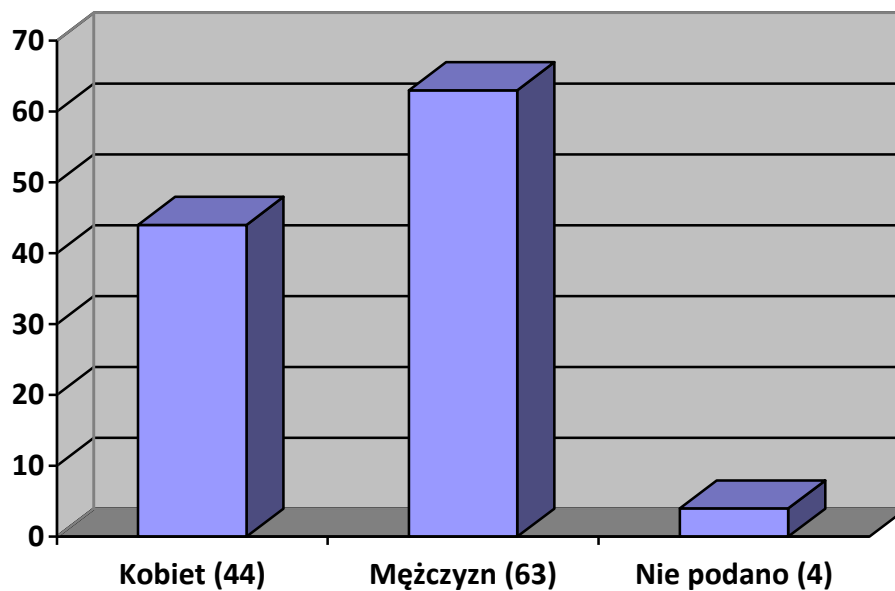

2) Podział wg miejsca zamieszkania:

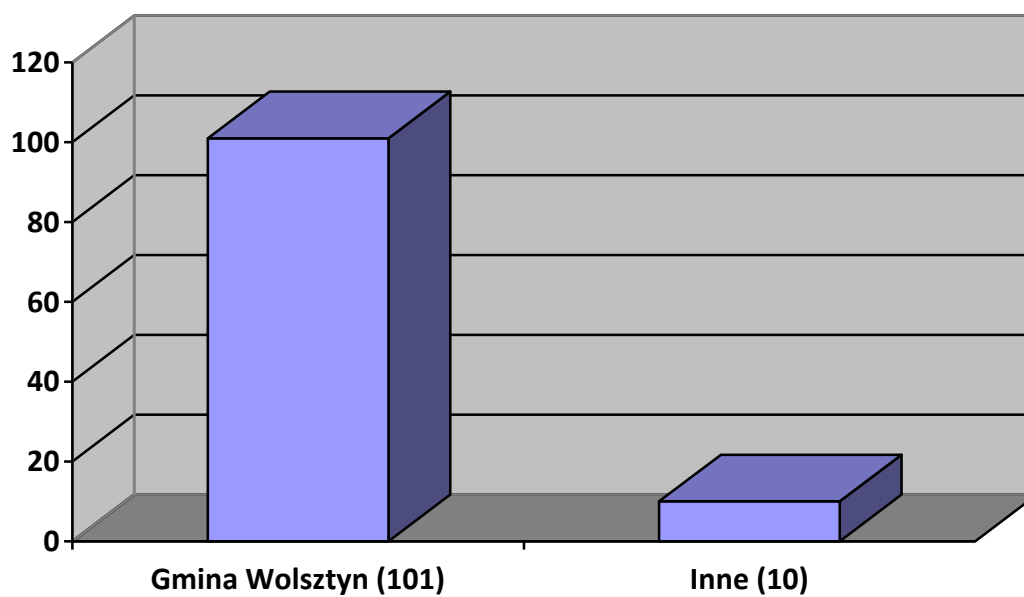

3) Podział wg wykształcenia:

